Hauser Cuernavaca
Carlos Vallejo
Erica Flores
Daniel Vallejo
Gabriel Flores

hauser-cuernavaca.mulbin.com
Cuernavaca, Morelos

Casa en Tetela del Monte Cuernavaca, Morelos.

Réf.: PATYOSCAR

Venta $6,150,000 MXP

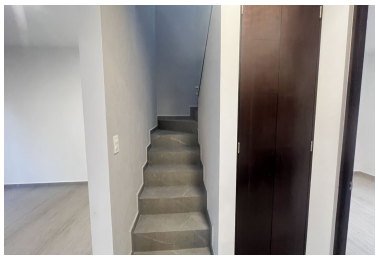

Estrene esta casa estilo Moreno ubicada dentro de un exclusivo Fraccionamiento al Norte de Cuernavaca.

Con un bello entorno arbolado, y rodeado de casas modernas, podrá disfrutar del mejor clima de Cuernavaca, y fácil acceso a la Autopista, supermercados, escuelas, restaurantes, bancos, etc. El Fraccionamiento cuenta con acceso restringido y vigilancia 24 hrs.

La casa cuenta con:
- Garage para 2 a 3 autos
- Sala-comedor
- Cocina equipada

Estilo:	Moderno	Vigilancia:	Si
Terreno:	200 m²	Construcción:	185 m²
Niveles:	2	Edad del inmueble:	Nueva
Estado de conservación:	Excelente	Sala:	Si
Comedor:	Si	Recámaras:	3
Baños:	3	Closets:	Si tiene
Cocina:	Equipada	Gas estacionario:	Si
Cisterna:	Si	Estacionamiento:	2 autos
Jardín:	Mediano	Ubicado:	En privada
Tráfico:	Mínimo		

Jueves, 22 de octubre de 2026 a las 19:21 hrs.