Hauser Cuernavaca
Carlos Vallejo
Erica Flores
Daniel Vallejo
Gabriel Flores

hauser-cuernavaca.mulbin.com
Cuernavaca, Morelos

Casa en Seleccione Su Colonia Cuernavaca, Morelos.

Réf.: SALTOCHICO

Venta $6,500,000 MXP

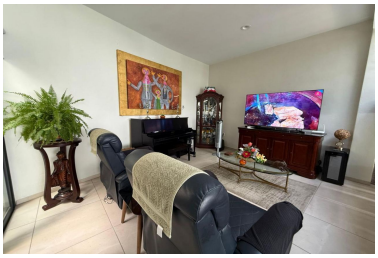

Casa estilo moderno, ubicada en la zona norte de Cuernavaca

Cerca de Av. Emiliano Zapata en Tlaltenango

Excelente ubicación que ofrece: fácil acceso a la autopista o carretera federal a CDMX, cerca de escuelas, restaurantes, supermercados, bancos, gimnasios, acceso al transporte público.

Dentro de una privada de sólo 5 casas, acceso con portón automático

Características:

Nota: El precio no incluye los gastos de escrituración ni impuestos.

Estilo:	Moderno	Vigilancia:	No
Terreno:	253 m²	Construcción:	213 m²
Niveles:	2	Edad del inmueble:	6 años
Estado de conservación:	Excelente	Sala:	Si
Comedor:	Si	Recámaras:	3
Baños:	4	Closets:	Si tiene
Cocina:	Equipada	Gas estacionario:	Si
Cisterna:	Si	Estacionamiento:	2 autos
Jardín:	Pequeño	Alberca:	Equipada
Clima instalado:	Aire acondicionado	Ubicado:	En privada
Tráfico:	Mínimo		