Hauser Cuernavaca
Carlos Vallejo
Erica Flores
Daniel Vallejo
Gabriel Flores

hauser-cuernavaca.mulbin.com
Cuernavaca, Morelos

Casa en Vista Hermosa Cuernavaca, Morelos.

Réf.: VHERMOSA-2

Venta $12,000,000 MXP

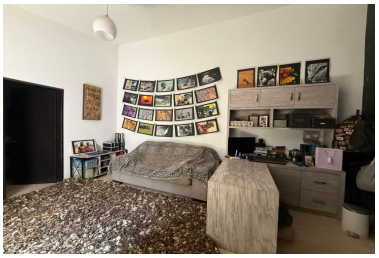

Esta residencia se ubica en Vista Hermosa, una de las colonias más buscadas en Cuernavaca.
Ideal para quien busca vivir con tranquilidad, seguridad y la cercanía a todo lo que necesitas como: plazas comerciales, supermercados, restaurantes, bancos, escuelas, etc.

Dentro de un exclusivo Fraccionamiento con Vigilancia 24/7

Esta casa esta pensada para disfrutar del clima de Cuernavaca, con un jardín con arboles maduros, alberca, una terraza que se integra a la sala y comedor con un cancel que se oculta, lo que permite espacios abiertos ideal para reuniones con familiares y amigos.

. . . . . .

Estilo:	Moderno	Vigilancia:	Si
Terreno:	576 m²	Construcción:	365 m²
Niveles:	2	Edad del inmueble:	15 años
Estado de conservación:	Excelente	Sala:	Si
Comedor:	Si	Recámaras:	4
Baños:	5½	Closets:	Si tiene
Cocina:	Equipada	Gas estacionario:	Si
Cuarto de servicio:	Con baño	Cisterna:	Si
Estacionamiento:	3 autos	Jardín:	Grande
Alberca:	Equipada	Ubicado:	En privada

Jueves, 22 de octubre de 2026 a las 19:22 hrs.